Firmato digitalmente da
Stefania Podda
CN = Podda Stefania
O = Ordine degli Ingegneri della Provincia di Cagliari/458800927
C = IT

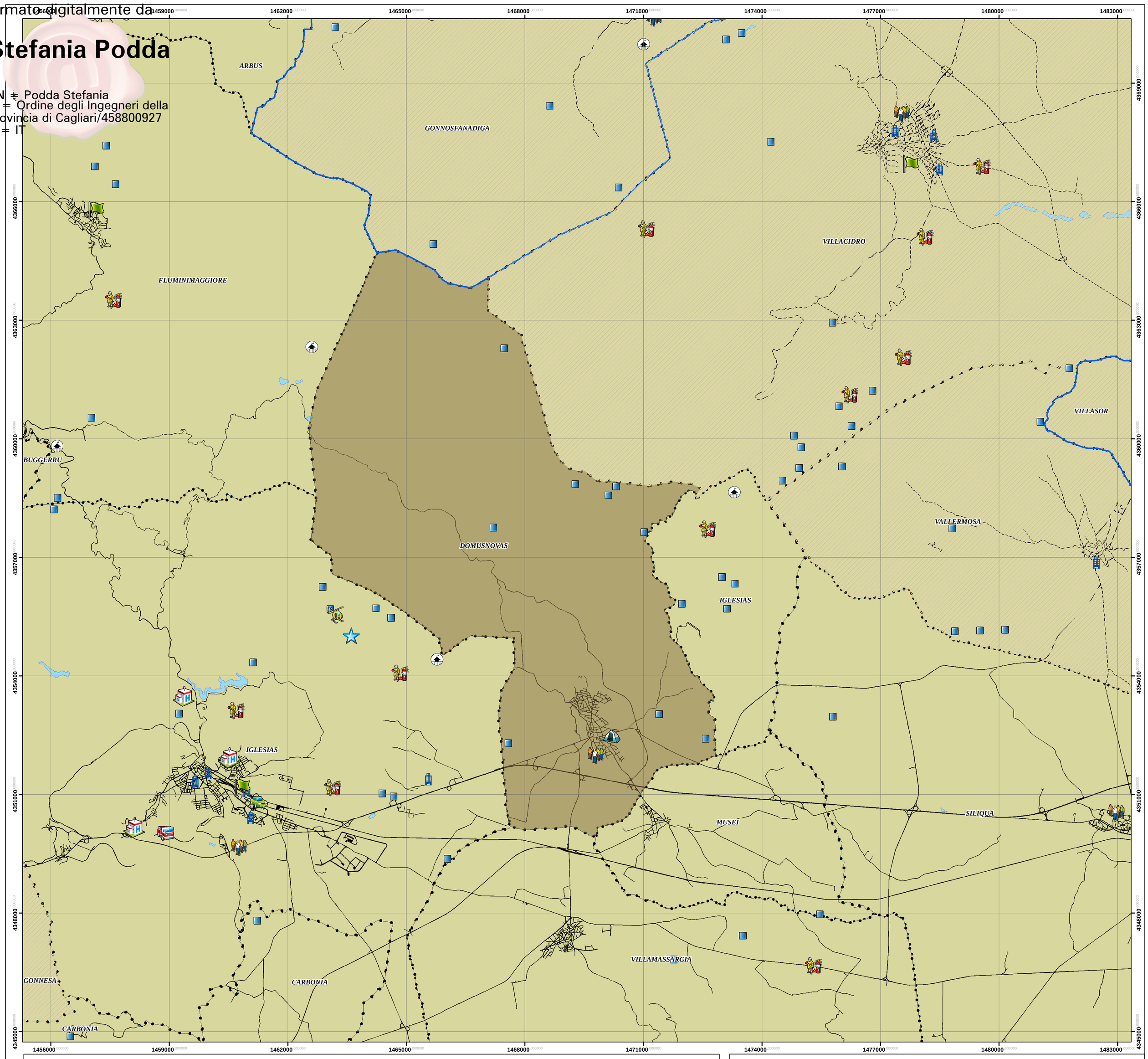

Legenda:

- Inviluppi Urbani
- Rete stradale principale
- Ferrovia
- Limiti comunali
- Comune di Domusnovas

ELEMENTI UTILI PER LA LOGISTICA E L'ORGANIZZAZIONE DEI SOCCORSI

- DISTRETTI ASL
- OSPEDALI STRUTTURE SANITARIE
- ALBERGHI E RESIDENCE
- CAMPEGGI

ELEMENTI, DI IMPORTANZA STRATEGICA PER LA GESTIONE DELLE EMERGENZE SECONDO LE COMPETENZE TERRITORIALI:

STRUTTURA CFVA

- SALA OPERATIVA REGIONALE 1515
- ISPETTORATO FORESTALE DI CAGLIARI
- ISPETTORATO FORESTALE DI IGLESIAS
- CENTRI OPERATIVI PROVINCIALI
- UNITA' OPERATIVE DI COMPARTO
- BASI OPERATIVE ANTIINCENDIO
- PATTUGLIE NOTTURNE
- ORGANIZZAZIONI DI VOLONTARIATO
- SEDI_COMPAGNIE_BARRACELLARI
- SQUADRE DI LOTTA

STRUTTURE VF

- CENTRALE OPERATIVA
- POSTAZIONI DI AVVISTAMENTO
- RISORSE IDRICHE
- SEDI DISTACCAMENTI

COMPAGNIE BARRACELLARI

- PERTINENZA TERRITORIALE: SUD SARDEGNA
- ATTIVITA' AIB
- PERTINENZA TERRITORIALE: ZONA METROPOLITANA DI CAGLIARI
- ATTIVITA' AIB

Piano di Protezione Civile Comunale
Comune di Domusnovas

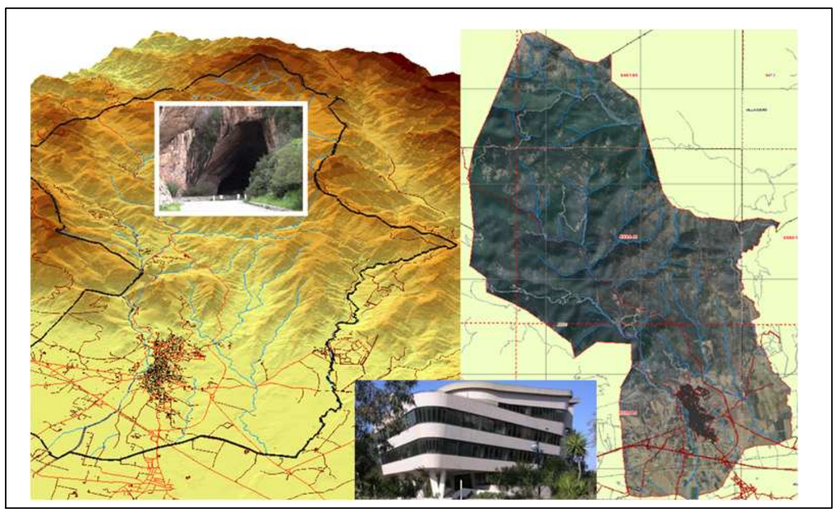

Piano di Protezione Civile Comunale (P.P.C.)
Comune di Domusnovas

TITOLO TEMA:
CARTA DEGLI ELEMENTI E DEGLI AMBITI DI COMPETENZA

EG:
EG-ATC-6.0

DESCRIZIONE:
Individuazione nel territorio di area vasta degli elementi e soggetti da coinvolgere per la gestione delle emergenze

SCALA: 1:50.000

REVISIONE: Rev.01
DATA REVISIONE: Febbraio 2017

COMMITTENZA:
Comune di DOMUSNOVAS
Piazza Caduti Di Nassirya 1
09015 Domusnovas

PROGETTISTA INCARICATO:
Ing. Stefania Podda

COLLABORATORI:
Ing. Susanna Podda
Ing. Luca Zambianchi

Il Progettista Incaricato: